BAFA BAFD

2021 — 2022

DEVIENS ANIMATEUR OU DIRECTEUR !

LA DIVERSITÉ EST UNE FORCE

FÉDÉRATION PAS-DE-CALAIS
la ligue de l'enseignement
un avenir par l'éducation populaire

FÉDÉRATION NORD
la ligue de l'enseignement
un avenir par l'éducation populaire

SOMMAIRE

4 Le BAFA, c'est quoi ?

5 Nos lieux de formation

6 Comment s'inscrire ?

7>11 Première étape du cursus : la formation générale BAFA

12 Deuxième étape du cursus : le stage pratique

13 Troisième étape du cursus : l'approfondissement

14>15 Les thématiques d'approfondissement

16 La qualification

17>20 Les sessions d'approfondissement

21 La formation BAFD

22 La base BAFD

23 Le perfectionnement BAFD

24 Les dispositifs d'aide à la formation

25>26 Fiche d'inscription

27 Conditions d'inscription

NOTRE PROJET ÉDUCATIF

La Ligue de l'enseignement, mouvement d'éducation populaire, invite les citoyens à s'associer dans la lutte contre les inégalités, à débattre et à être acteurs dans la cité, afin de construire une société plus juste, plus libre et plus solidaire, visant à l'émancipation de tous.

FAIRE VIVRE LES MIXITÉS

RETROUVEZ NOTRE PROJET ÉDUCATIF EN VIDÉO !

NOS VALEURS

LAÏCITÉ

Principe républicain et constitutionnel, la laïcité garantit l'expression de la diversité. Elle crée les conditions propices pour «faire société».

CITOYENNETÉ

Exercice actif, la citoyenneté, c'est d'abord vouloir prendre les choses en main ! C'est avoir accès à des outils pour acquérir des connaissances, en développer et ainsi pouvoir agir.

DÉMOCRATIE

Forme d'exercice de la liberté, la démocratie s'appuie sur le droit de chacun à participer à des prises de décisions collectives.

ÉGALITÉ/DIVERSITÉ

Force pour la République, la diversité est une source d'enrichissement individuel et collectif. L'égalité en droit permet son expression, et garantit le «vivre ensemble» pacifié en reconnaissant l'autre dans sa singularité.

SOLIDARITÉ/ENGAGEMENT

Indissociables, la solidarité et l'engagement constituent une alliance représentative d'un contrat collectif qui participe à la construction d'une société plus juste et plus fraternelle.

ÉMANCIPATION

Préalables indispensables vers l'autonomie, l'émancipation et la socialisation sont les vecteurs permettant à chacun de prendre sa place dans la société.

LE BAFA, C'EST QUOI ?

La formation BAFA (Brevet d'aptitude aux Fonctions d'Animateur) s'adresse aux jeunes âgés de **17 ans minimum** le 1er jour du stage.
Encadrer des enfants et des adolescents, lors d'accueils collectifs de mineurs, **c'est faire preuve d'un engagement citoyen.** Avec le BAFA (Brevet d'Aptitude aux fonctions d'animateur), il est possible, dès 17 ans de débuter une formation. Faire sa formation avec la Ligue de l'enseignement, **c'est avoir la garantie d'une formation de qualité**, à l'aide de pédagogies impliquantes, le tout, encadrée par des formateurs expérimentés. Votre suivi de formation se fait sur le site : **www.jeunes.gouv.fr**

Pour valider votre BAFA, vous avez 30 mois maximum pour effectuer dans l'ordre les étapes suivantes :

1 / INSCRIPTION

le stagiaire doit d'abord s'inscrire et télécharger sa pièce d'identité sur le site **www.bafa-bafd.jeunes.gouv.fr** afin de pouvoir obtenir un numéro de candidat qui lui sera utile et nécessaire sur la totalité de son cursus BAFA.

(Plus d'informations page ci-contre)

2 / FORMATION GÉNÉRALE / BASE

Pendant 8 jours, le stagiaire est préparé aux fonctions d'animateur par le biais de modules théoriques et de mises en situation, afin d'animer des groupes d'enfants et d'adolescents en accueil collectif de mineurs. (voir pages suivantes)

8 JOURS

3 / STAGE PRATIQUE

Sur 14 jours, le stagiaire doit effectuer un stage qui mettra en pratique les notions apprises lors de la base BAFA (dans les 18 mois suivant la formation générale). Le stage s'effectue en accueil collectif de mineurs habilité par la Délégation Régionale Académique à la Jeunesse à l'engagement et aux Sports. (voir page 9)

14 JOURS

4 / APPROFONDISSEMENT

Pendant 6 jours (approfondissement) ou 8 jours (qualification), le stagiaire complète sa formation générale dans un domaine spécialisé de l'animation (petite enfance, surveillant de baignade...).
(voir pages 10 à 15)

6 OU 8 JOURS

5-DÉLIVRANCE DU DIPLÔME :

Après délibération du jury, le **BAFA est délivré** par la **Service Départemental à la Jeunesse à l'Engagement et aux Sports** de votre département de résidence.

COMMENT S'INSCRIRE ?

1 **S'inscrire sur le site www.bafa-bafd.jeunes.gouv.fr**
Une fois votre inscription terminée, reportez votre numéro de dossier internet sur notre fiche d'inscription (pages 25-26) ou sur notre site www.bafaligue5962.org

2 **S'inscrire à l'un de nos stages en ligne**, selon le stage choisi, sur les sites **www.bafaligue5962.org** ou en nous retournant la fiche d'inscription complétée (voir contacts en dernière page). **L'inscription doit se faire au moins un mois avant le début du stage**.

3 **Dès traitement de votre dossier, un accusé de réception vous sera envoyé, suivi d'une convocation pour la session de formation une huitaine de jours avant celle-ci.**
Il est impératif d'être présent à tous les temps de la formation pour qu'elle puisse être validée : assurez-vous d'être entièrement disponible aux dates choisies avant de vous inscrire !

INSCRIPTIONS & PAIEMENT EN LIGNE !

Choisissez votre stage, créez votre compte et complétez votre inscription en quelques clics

- Module de recherche simplifié
- Paiement possible en plusieurs fois
- Toutes les informations pratiques

WWW.BAFALIGUE5962.ORG

PREMIÈRE FORMATION THÉORIQUE

LA FORMATION GÉNÉRALE

DURÉE

8 jours sont nécessaires à la réalisation de la formation. Les week-ends et les jours fériés y sont compris s'ils sont inclus dans la période choisie. De plus, sur la période des vacances scolaires de décembre, il se peut que le stage soit discontinu, autrement dit il se fera sur 4 jours puis 4 autres jours. Le cas échéant, le stagiaire aura toutes les informations sur sa convocation.

HORAIRES

Stage en externat : de 09h à 19h30.

Attention, le stagiaire doit prévoir son repas du midi. Sur le lieu de stage, des micro-ondes sont mis à disposition ainsi que d'autres commodités afin que ce temps soit un véritable moment convivial.

Stage en demi-pension : de 09h à 19h30

Le repas du midi est compris dans la formule et, est assuré par l'organisme.

Stage en internat : de 9h à 22h30

Effectuer un stage en internat est un vrai plus pour un stagiaire BAFA. En plus des temps de formation, il aura la possibilité d'effectuer différentes veillées qui lui sauront très utiles pour la suite de son parcours dans l'animation.

Attention, plusieurs de nos stages sont disponibles à la fois en internat et demi-pension.

TARIFS

Externat : 360 €
Demi-pension : 399 €
Internat : 530 €

CONTENU DE LA FORMATION

La formation générale est une étape importante dans le parcours d'un jeune animateur. En effet, elle permet d'obtenir les fondamentaux théoriques ainsi que les différentes techniques d'animation nécessaire pour se sentir prêt à aborder le terrain.

Lors de la formation, le stagiaire abordera les différentes caractéristiques des enfants, la réglementation, ainsi que d'autres notions clés afin de comprendre davantage la position d'un animateur référent.

Chants, grand jeux, animations sportives, booster…. rythmeront les différents temps de stage. Enfin, la réalisation d'un projet d'animation donnera la possibilité aux futurs animateurs de comprendre les différents enjeux éducatifs et pédagogiques de la mise en place d'activités au sein des accueils de loisirs et séjours de vacances.

BAFA > FORMATION GÉNÉRALE

EXT : Stage en externat • **INT :** Stage disponible en internat • **DP :** Demi-pension
Attention : les stages sont susceptibles d'être modifiés

VACANCES SCOLAIRES D'AUTOMNE

SEMAINE 1
DU 23 AU 30 OCTOBRE 2021

NORD (59)
LILLE (EXT-DP)

PAS-DE-CALAIS (62)
LIEVIN (DP)
CALAIS (INT-DP)
OIGNIES (DP)
BETHUNE (DP)

SEMAINE 2
DU 31 OCTOBRE AU 7 NOVEMBRE 2021

NORD (59)
VALENCIENNES (DP)

PAS-DE-CALAIS (62)
HARNES (DP)
AIX NOULETTE (DP)
MERLIMONT (INT-DP)
ARRAS (INT-DP)

VACANCES SCOLAIRES DE DÉCEMBRE

DU 20 AU 23 ET DU 26 AU 29 DÉCEMBRE 2021

NORD (59)
GRAND FORT PHILIPPE (DP)
TOURCOING (EXT)
LILLE (EXT-DP)

PAS-DE-CALAIS (62)
CALAIS (INT-DP)
LIEVIN (DP)
ARRAS (DP)

EXT : Stage en externat • **INT :** Stage disponible en internat • **DP :** Demi-pension
Attention : les stages sont susceptibles d'être modifiés

VACANCES SCOLAIRES **D'HIVER**

SEMAINE 1
DU 5 AU 12 FÉVRIER 2022

NORD (59)
LA CHAPELLE D'ARMENTIÈRES (DP)

PAS-DE-CALAIS (62)
CALAIS (INT-DP)
LE PORTEL (INT-DP)
BETHUNE (DP)
OIGNIES (DP)

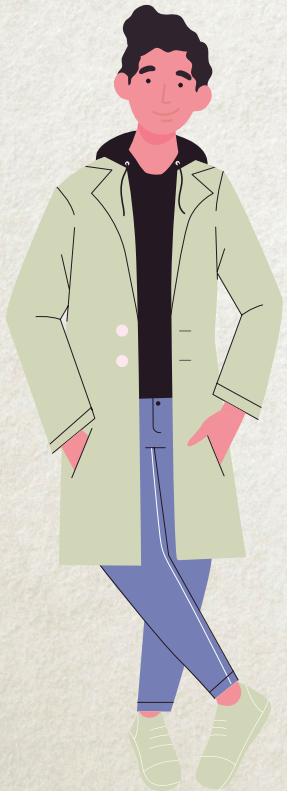

SEMAINE 2
DU 13 AU 20 FÉVRIER 2022

NORD (59)
LILLE (EXT-DP)
HAUTMONT (EXT)

PAS-DE-CALAIS (62)
LAVENTIE (DP)
LIEVIN (DP)
ARRAS (INT-DP)
MERLIMONT (INT-DP)

BAFA > FORMATION GÉNÉRALE

EXT : Stage en externat • **INT :** Stage disponible en internat • **DP :** Demi-pension
Attention : les stages sont susceptibles d'être modifiés

VACANCES SCOLAIRES **DE PRINTEMPS**

SEMAINE 1
DU 9 AU 16 AVRIL 2022

NORD (59)
LILLE (EXT-DP)
FOURMIES (DP)

PAS-DE-CALAIS (62)
FOUQUIERES LEZ LENS (DP)
CALAIS (INT-DP)
OIGNIES (DP)
BETHUNE (DP)

SEMAINE 2
DU 17 AU 24 AVRIL 2022

NORD (59)
VALENCIENNES (DP)
ROUBAIX (EXT)
LILLE (EXT-DP)

PAS-DE-CALAIS (62)
DUISANS (DP)
MERLIMONT (INT-DP)
LIEVIN (DP)
AUDRUICQ (DP)
ANNEZIN (DP)
AIRE SUR LA LYS (DP)

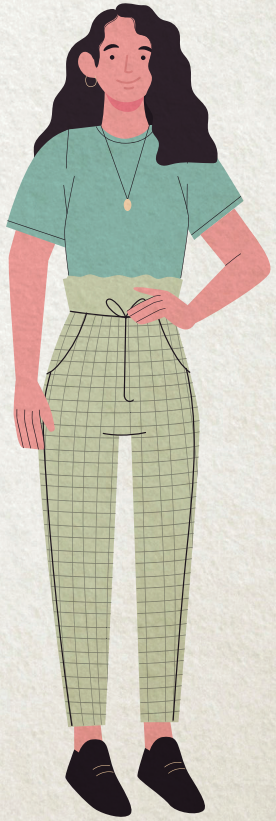

BAFA > FORMATION GÉNÉRALE

EXT : Stage en externat • **INT :** Stage disponible en internat • **DP :** Demi-pension
Attention : les stages sont susceptibles d'être modifiés

JUIN ET VACANCES SCOLAIRES D'ÉTÉ

DU 4 AU 11 JUIN 2022

NORD (59)
LILLE (EXT-DP)

PAS-DE-CALAIS (62)
ARRAS (DP)
MERLIMONT (INT-DP)

DU 19 AU 26 JUIN 2022

NORD (59)
LILLE (EXT-DP)

PAS-DE-CALAIS (62)
MERLIMONT (INT-DP)

DU 27 JUIN AU 4 JUILLET 2022

NORD (59)
LILLE (EXT-DP)
HAUTMONT (EXT)

PAS-DE-CALAIS (62)
OIGNIES (DP)
MERLIMONT (INT-DP)
LIEVIN (DP)
CALAIS (INT-DP)
BETHUNE (DP)

DU 23 AU 30 JUILLET 2022

NORD (59)
LILLE (EXT-DP)

PAS-DE-CALAIS (62)
MERLIMONT (INT)

DU 22 AU 29 AOÛT 2022

NORD (59)
LILLE (EXT-DP)

PAS-DE-CALAIS (62)
CALAIS (INT-DP)
MERLIMONT (INT-DP)

DEUXIÈME ÉTAPE DU CURSUS

LE STAGE PRATIQUE

DURÉE

Minimum 14 jours, ou 28 demi-journées.
Le stage pratique peut s'effectuer en deux fois au maximum, en effectuant 4 jours au minimum dans le même accueil (par exemple : effectuer 4 jours de stage en février et 10 jours en avril, ou 8 jours en février et 6 en avril...)

Important : ces 14 jours de stage ne sont qu'un minimum requis, le stage pratique peut durer plus de 14 jours au total. Le stage n'est possible ni en CAJ, ni à l'étranger.

Le stage pratique doit être effectué dans un accueil de mineurs déclaré auprès de la SDJES. Attention, il n'est pas possible d'effectuer le stage pratique en CAJ ou à l'étranger.

Il peut se dérouler en accueil de loisirs, ou en séjours de vacances. Une partie du stage pratique peut être effectuée en accueil périscolaire (6 jours maximum, à compléter en accueil de loisirs ou en séjours de vacances).

Le stagiaire doit postuler de lui-même en tant qu'animateur stagiaire au sein des différentes structures.

COMMENT TROUVER UN STAGE ?

- **Accueils de loisirs :** n'hésitez pas à contacter la Ligue de l'enseignement de votre département, nous vous mettrons en relation avec nos communes partenaires !
- **Séjours de vacances :** la Ligue organise chaque année de nombreux séjours, consultez le site **www.ligueanimation.org**

TROISIÈME ÉTAPE DU CURSUS

L'APPROFONDISSEMENT

DURÉE

6 jours sont nécessaires à la réalisation de la formation. Les week-ends et les jours fériés y sont compris s'ils sont inclus dans la période choisie.

HORAIRES

Stage en externat : de 09h à 19h30.

Attention, le stagiaire doit prévoir son repas du midi. Sur le lieu de stage, des micro-ondes sont mis à disposition ainsi que d'autres commodités afin que ce temps soit un véritable moment convivial.

Stage en demi-pension : de 09h à 19h30

Le repas du midi est compris dans la formule et, est assuré par l'organisme.

Stage en internat : de 09h à 22h30

Effectuer un stage en internat est un vrai plus pour un stagiaire BAFA. En plus des temps de formation, il aura la possibilité d'effectuer différentes veillées qui lui sauront très utiles pour la suite de son parcours dans l'animation.

Attention : plusieurs de nos stages sont disponibles à la fois en internat et demi-pension.

TARIFS

Externat : 340 €

Demi-pension : 350 €

Internat : 440 €

CONTENU DE LA FORMATION

Cette étape permet à l'animateur stagiaire BAFA de clôturer son cursus de formation. Cette fois-ci, un large panel de thématiques lui est proposé afin qu'il puisse s'enrichir dans le domaine qu'il souhaite (voir p.14-15).

Véritable moment d'échange, l'approfondissement permet un retour sur les éventuelles difficultés ou questionnement liés au stage pratique.

Selon la thématique choisie, différentes techniques d'animations spécifiques seront abordées afin que le futur animateur diplômé puisse avoir un apport solide dans un domaine particulier.

Grands jeux, projet d'animation, rappels, débats et faits de société seront au programme !

BAFA > APPROFONDISSEMENT

LES THÉMATIQUES

PETITE ENFANCE

La petite enfance traite de la période de 3 à 6 ans de l'enfant en termes de découverte, d'expérimentation et d'apprentissage. Cet approfondissement te permettra de comprendre les besoins physiologiques, affectifs et éducatifs afin de pouvoir mener à bien des animations adaptées à cette tranche d'âge. Tu aborderas son rythme de vie, les besoins spécifiques mais aussi les activités éducatives et ludiques à mettre en place.

CAMPING

Le camping est souvent un temps fort des accueils de mineurs. Lors de ce stage, tu aborderas l'organisation d'un campement, la gestion de la vie quotidienne mais aussi les animations à proposer en plein air ou sous tente. De plus, tu seras en totale immersion avec l'apprentissage de la vie en collectivité, la confection des repas et la mise en place des veillées. **Ce stage se déroule sous tente.**

GRANDS JEUX ET JOURNÉES À THÈME

Activités phare dans la vie d'un accueil de mineurs, les grands jeux nécessitent une connaissance des techniques d'animation et une organisation à toute épreuve !

Durant cette formation, tu aborderas différentes méthodes afin d'améliorer tes tenues de rôle ou encore tes capacités d'organisation pour pouvoir mettre en place une journée à thème, tout en impliquant l'ensemble des animateurs. De plus, tu enrichiras ton répertoire de grands jeux, d'animations et de chants.

BAFA > APPROFONDISSEMENT

LES THÉMATIQUES (SUITE)

ANIMATIONS SPORTIVES

Le jeu sportif est une animation fortement sollicitée en Accueil Collectif de Mineurs. Cet approfondissement te permettra d'aborder différentes activités afin d'enrichir ta palette de jeux. De plus, il te permettra de découvrir et de mettre en place des Nouveaux Sports (Tchoukball, Kinball, Disc-golf…), ou même des jeux sportifs collaboratifs, afin de changer des activités habituellement pratiquées.

EXPRESSION ET SPECTACLE

Jeux de rôle, ateliers artistiques et création de spectacle sont des activités trop peu souvent présentées en Accueil Collectif de Mineurs. Cet approfondissement te permettra de découvrir diverses pratiques et activités scéniques à réutiliser avec des enfants, tout en favorisant leur imaginaire. Tu aborderas également la création et la mise en place de spectacle, de la conception de l'histoire à sa réalisation, en passant par la création de décors et de costumes.

ANIMATIONS NATURE ET ÉCO-CITOYENNETÉ

En partant de tes connaissances, tu apprendras à animer d'une nouvelle façon, en prenant en compte l'environnement et l'impact écologique de tes animations. A travers cette formation, tu aborderas la mise en place de jeux écoresponsables, la création d'activités en pleine nature ou encore les bons gestes à avoir d'un point de vue ludique (herbiers, rallyes éco, land art, etc.)

BAFA > APPROFONDISSEMENT

LES THÉMATIQUES (FIN)

IMAGINER, CONSTRUIRE ET JOUER

Fabrication de jeux, création de décors ou encore activités scientifiques, les enfants aussi ont des idées ! Cet approfondissement te fournira les différents outils qui te permettront de les accompagner de bout en bout. De l'idée à la réalisation, tu développeras les compétences permettant l'encadrement de la création d'une activité. Tu sauras les guider dans l'utilisation de l'environnement local et du matériel de récupération pour imaginer et construire leur univers de jeu.

PROJETS D'ADOS

L'adolescence est la période de transition entre l'enfance et l'âge adulte. Cet approfondissement te permettra d'accroître tes connaissances sur le public adolescent, l'organisation des ACM qui l'accueille et la place de l'animateur au sein de ces ACM, afin de pouvoir mettre en place des animations variées et adaptées aux 13/17 ans. Tu te questionneras également sur la création de projets (de la conception à la réalisation) avec les jeunes et sur l'accompagnement dans les différentes étapes de celui-ci.

NOUVEAU !

CONNAISSANCE DES HANDICAPS & PSC1

La connaissance des handicaps est essentielle pour les échanges et la participation de tous dans l'animation. Au cours de cette formation, tu aborderas les différents handicaps, l'adaptation des animations pour tous et découvriras aussi le fonctionnement d'une structure d'accueil adaptée. Tu évoqueras l'accompagnement du handicap au sein d'un Accueil collectif de Mineurs, mais aussi au sein d'un séjour adapté.

Le passage du PSC1 est inclus dans la formation.

Cette formation est réalisée en partenariat avec les ***1000 & Un Loisirs***

Prix approfondissement + 50 euros pour le passage du PSC1

7 JOURS

ASSISTANT SANITAIRE & PSC1

L'Assistant(e) Sanitaire est un élément indispensable au sein d'un Accueil Collectif de Mineurs. En plus des gestes qui sauvent, tu aborderas la gestion d'une infirmerie et l'organisation des temps de prévention envers les différents acteurs de l'ACM. Tu verras également comment accompagner les enfants pour assurer leur bien-être physique et psychologique.

Le passage du PSC1 est inclus dans la formation.

Prix approfondissement + 50 euros pour le passage du PSC1

PETITE ENFANCE
CAMPING
GRANDS JEUX ET JOURNÉES À THÈME
ANIMATIONS SPORTIVES
JEUX NOUVELLE GÉNÉRATION
EXPRESSION ET SPECTACLE
ANIMATIONS NATURE ET ÉCO-CITOYENNETÉ
IMAGINER, CONSTRUIRE ET JOUER
PROJETS D'ADOS
CONNAISSANCE DES HANDICAPS & PSC1
ASSISTANT SANITAIRE & PSC1
SURVEILLANT DE BAIGNADE

BAFA > APPROFONDISSEMENT

EXT : Stage en externat • **INT :** Stage disponible en internat • **DP :** Demi-pension
Attention : les stages sont susceptibles d'être modifiés

VACANCES SCOLAIRES **D'AUTOMNE**

SEMAINE 1
DU 25 AU 30 OCTOBRE 2021

NORD (59)
- TOURCOING (EXT)

PAS-DE-CALAIS (62)
- CARVIN (DP)
- CAMPAGNES DE L'ARTOIS (DP)
- CALAIS (INT-DP)
- BETHUNE (DP)

SEMAINE 2
DU 26 AU 31 OCTOBRE 2020

NORD (59)
- FOURMIES (DP)
- VALENCIENNES (DP)
- SAILLY SUR LA LYS (DP)
- LILLE (EXT-DP)

PAS-DE-CALAIS (62)
- OIGNIES (DP)
- LIEVIN (DP)
- AIRE SUR LA LYS (DP)

DU 24 AU 30 OCTOBRE 2020

NORD (59)
- ARMENTIERES (INT-DP)

BAFA > APPROFONDISSEMENT

EXT : Stage en externat • **INT :** Stage disponible en internat • **DP :** Demi-pension
Attention : les stages sont susceptibles d'être modifiés

VACANCES SCOLAIRES **DE DÉCEMBRE**

DU 19 AU 24 DÉCEMBRE 2021

NORD (59)
- LILLE (EXT-DP)

PAS-DE-CALAIS (62)
- FOUQUIERES LEZ LENS (DP)
- LE PORTEL (INT-DP)

VACANCES SCOLAIRES **D'HIVER**

SEMAINE 1
DU 5 AU 12 FÉVRIER 2022

PAS-DE-CALAIS (62)
- LAVENTIE (DP)
- CALAIS (INT-DP)
- LE PORTEL (INT-DP)
- LIEVIN (DP)

SEMAINE 2
DU 14 AU 19 FÉVRIER 2022

NORD (59)
- ARMENTIERES (INT-DP)
- LILLE (EXT-DP)

PAS-DE-CALAIS (62)
- MERLIMONT (INT-DP)

DU 6 AU 12 FÉVRIER 2022

PAS-DE-CALAIS (62)
- BETHUNE (DP)

NEIGE & MONTAGNE

DU 5 AU 12 FÉVRIER 2022

CANTAL (15)
LE LIORAN (INT)

PETITE ENFANCE
CAMPING
GRANDS JEUX ET JOURNÉES À THÈME
ANIMATIONS SPORTIVES
JEUX NOUVELLE GÉNÉRATION
EXPRESSION ET SPECTACLE
ANIMATIONS NATURE ET ÉCO-CITOYENNETÉ
IMAGINER, CONSTRUIRE ET JOUER
PROJETS D'ADOS
CONNAISSANCE DES HANDICAPS & PSC1
ASSISTANT SANITAIRE & PSC1
SURVEILLANT DE BAIGNADE

BAFA > APPROFONDISSEMENT

EXT : Stage en externat • **INT :** Stage disponible en internat • **DP :** Demi-pension
Attention : les stages sont susceptibles d'être modifiés

VACANCES SCOLAIRES **DE PRINTEMPS**

DU 10 AU 16 AVRIL 2022

PAS-DE-CALAIS (62)

CALAIS (INT-DP)

SEMAINE 1
DU 11 AU 16 AVRIL 2022

NORD (59)

ANNOEULLIN (DP)
HAUTMONT (EXT)

PAS-DE-CALAIS (62)

BETHUNE (DP)
LIEVIN (DP)
MERLIMONT (INT-DP)

SEMAINE 2
DU 18 AU 23 AVRIL 2022

NORD (59)

VALENCIENNES (DP)

PAS-DE-CALAIS (62)

OIGNIES (DP)
ARRAS (INT-DP)

BAFA > APPROFONDISSEMENT

EXT : Stage en externat • **INT :** Stage disponible en internat • **DP :** Demi-pension
Attention : les stages sont susceptibles d'être modifiés

VACANCES SCOLAIRES **D'ÉTÉ**

DU 21 AU 26 JUIN 2022

NORD (59)

LILLE (EXT-DP)

PAS-DE-CALAIS (62)

MERLIMONT (INT-DP)

DU 28 JUIN AU 3 JUILLET 2022

NORD (59)

ARMENTIERES (INT-DP)

PAS-DE-CALAIS (62)

CALAIS (INT-DP)
BETHUNE (DP)
MERLIMONT (INT)

DU 24 AU 29 AOÛT 2022

NORD (59)

LILLE (EXT-DP)

PAS-DE-CALAIS (62)

MERLIMONT (INT)
CALAIS (INT-DP)
AIX-NOULETTE (DP)
AUDRUICQ (DP)

BAFA > APPROFONDISSEMENT

LA QUALIFICATION

> 8 JOURS

TARIFS
Demi-pension : 460 €
Internat : 550 €

SURVEILLANCE DES BAIGNADES

Le-la surveillant(e) de baignades est un élément nécessaire à toute structure qui veut proposer des baignades aux jeunes, le-la SB est responsable de l'organisation des baignades

Destinée à des animateurs(trices) à l'aise dans l'eau, la qualification surveillance des baignades est une formation de 8 jours où théories, pratiques et animations se croisent. Tu aborderas l'organisation d'une baignade, en passant par les risques à prendre en compte et les animations à proposer à un groupe d'enfants.

En plus de la partie qualification, tu participeras à l'approfondissement BAFA où tu mettras en place projet spécifique et techniques d'animation en lien avec la baignade tout au long des 8 jours.

PRÉREQUIS :
- Aisance aquatique
- Diplôme du PSC1 (à fournir à l'inscription et à présenter le 1er jour de la formation)
- Attestation de natation de 100m Nage libre
- Certificat de non contre-indication à la pratique d'un sport

ÉPREUVES DE LA QUALIFICATION :
- 50 m de sauvetage avec remorquage de mannequin
- 200m nage-libre non chronométré
- Intervenir auprès d'une victime et exécuter les gestes de premiers secours

DU 31 OCT. AU 7 NOV. 2021 :
MÉTROPOLE LILLOISE (59)

DU 17 AU 24 AVRIL 2022 :
ARMENTIERES (59)

QUALIFICATION SB COMPLÉMENTAIRE (250€)

Une fois ton cursus BAFA terminé, tu as la possibilité de continuer à te former, en passant la qualification. Les prérequis et les contenus de formation restent les mêmes, mais tu assisteras uniquement aux temps de préparation de la qualification en piscine et aux temps théoriques.

Une inscription complémentaire sur **www.bafa-bafd.jeunes.gouv.fr** est nécessaire.

Nous contacter pour plus de renseignements.

RENOUVELLEMENT SB (50€)

Tous les 5 ans, il faut renouveler ta Qualification. Tu dois repasser les épreuves mentionnées ci-dessus. Convocation sur une journée. Nous contacter pour plus de renseignements et obtenir la date exacte.

Une inscription de renouvellement sur **www.bafa-bafd.jeunes.gouv.fr** est nécessaire.

LA FORMATION BAFD

Le Brevet d'Aptitude aux Fonctions de Directeur (BAFD) en accueil collectif de mineurs s'adresse aux personnes âgées de **18 ans minimum** le 1er jour du stage de formation de base, et diplômées du BAFA, ou de **21 ans minimum** pour celles possédant une dérogation d'accès direct à la formation (à demander auprès de la DRAJES).
Le BAFD permet de **diriger à titre non professionnel** et de façon occasionnelle **une équipe d'animateurs en accueil collectif de mineurs.**
Il permet également d'offrir un encadrement de qualité, capable de donner des garanties pédagogiques et de sécurité aux familles.

Pour valider votre BAFD, vous avez 4 ans pour effectuer les 4 étapes suivantes, après vous être inscrit sur le site www.jeunes.gouv.fr :

FORMATION DE BASE

Pendant 9 jours, elle prépare aux fonctions de directeur par le biais d'un apport des connaissances de base, indispensables pour diriger une équipe d'animation en accueil collectif de mineurs.

9 JOURS

1er STAGE PRATIQUE

Sur 14 jours ou 28 demi-journées, en accueil de mineurs habilité par la DDCS. Le stage pratique permet au candidat de mettre en application les acquis de la formation générale, et doit être effectué au plus tard 18 mois après celle-ci.

14 JOURS

PERFECTIONNEMENT

Pendant 6 jours, il apporte une complémentarité à la formation générale, et prépare le candidat aux écrits du BAFD.

6 JOURS

2nd STAGE PRATIQUE

Sur 14 jours ou 28 demi-journées, en accueil de mineurs habilité par la DDCS, avec obligation de direction.

14 JOURS

BILAN DE FORMATION

DÉLIVRANCE DU DIPLÔME : le BAFD est délivré par la DRAJES, après délibération du jury qui étudie les écrits et les certificats des stages de sessions.

LES SESSIONS BAFD

LA FORMATION DE BASE

DURÉE

9 jours sont nécessaires à la réalisation de la formation. Les week-ends et les jours fériés y sont compris s'ils sont inclus dans la période choisie.

HORAIRES

Stage en demi-pension : de 09h à 19h30

Le repas du midi est compris dans la formule et, est assuré par l'organisme.

Hébergement : de 09h à 19h30

Un hébergement autonome et autogéré sera mis en place pour les personnes ayant choisi la formule.
Les repas sont inclus dans la formule.

TARIFS

Demi-pension : 460 €
Hébergement : 600 €

CONTENU DE LA FORMATION

La formation de BASE BAFD permet d'obtenir les fondamentaux théoriques et pratiques pour assurer les fonctions de direction.

Très complète d'un point de vue administratif, comptable ou encore relationnel, la formation délivre les clés nécessaires à la gestion d'un ACM.

A l'issue d'un travail autour des valeurs et grandes orientations éducatives, les futurs directeurs(rices) stagiaires consacreront un certain temps sur l'élaboration et la rédaction d'un projet pédagogique

BAFD BASE

DU 15 AU 26 NOVEMBRE 2021 : ARRAS (62)

DU 9 AU 17 AVRIL 2022 : CALAIS (62)

DU 11 AU 19 JUIN 2022 : LILLE (59)

LES SESSIONS BAFD

LE PERFECTIONNEMENT

DURÉE

6 jours sont nécessaires à la réalisation de la formation. Les week-ends et les jours fériés y sont compris s'ils sont inclus dans la période choisie.

HORAIRES

Stage en demi-pension : de 09h à 19h30

Le repas du midi est compris dans la formule et, est assuré par l'organisme.

Hébergement : de 9h à 19h30

Un hébergement autonome et autogéré sera mis en place pour les personnes ayant choisi la formule.
Les repas sont inclus dans la formule.

TARIFS

Demi-pension : 390 €
Hébergement : 470 €

CONTENU DE LA FORMATION

Le perfectionnement BAFD permet d'approfondir le parcours de formation. Cette fois-ci, nous attendons du stagiaire qu'il accentue son rôle de directeur formateur au sein de son équipe d'animation. De plus, l'objectif sera l'élaboration du bilan BAFD.

Le reste des apports s'effectue en fonction des attentes et besoins des stagiaires.

BAFD PERFECTIONNEMENT

DU 15 AU 20 NOVEMBRE 2021 : LILLE (59)

DU 7 AU 12 FÉVRIER 2022 : BÉTHUNE (62)

DU 13 AU 18 JUIN 2022 : ARRAS (62)

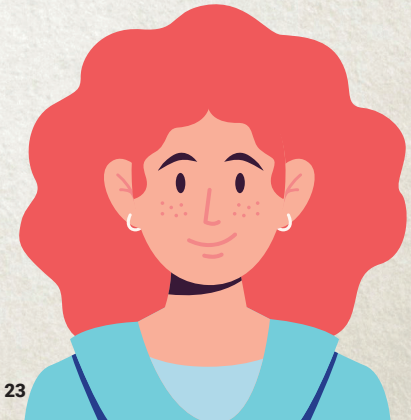

LES AIDES AU FINANCEMENT

DANS LE PAS-DE-CALAIS

Le « Coup de pouce » du Département du Pas-de-Calais et de la **CAF** : **une aide de 200€ par formation** (en internat pour le BAFA), pour les résidents du Pas-de-Calais de 17 à 25 ans, sans condition de ressources (plus d'informations sur **jeunesdu62.fr**).

Un virement de 200€ vous sera effectué entre 6 à 10 semaines suite à votre formation.

DANS TOUTE LA RÉGION

• Aide de la **CNAF** et de la **CAF** (plus d'informations sur **caf.fr**)

• La CAF (Caisse d'Allocations Familiales) offre **une aide comprise entre 90 et 105€**, qui intervient à la fin des 3 étapes de formation

DANS LE NORD

Une aide de 150 € par la CAF du Nord est attribuée en fin de formation en supplément de l'aide Nationale.

LES AUTRES AIDES

Certaines collectivités ou associations qui emploient des animateurs peuvent financer tout ou partie d'une formation. Se renseigner auprès de la collectivité avec laquelle vous effectuerez votre stage pratique, ou celle de votre domicile.

MODALITÉS DE PAIEMENT

Lors de l'inscription, il est possible de réaliser le paiement de manière échelonnée **jusqu'à 3 fois sans frais**. Le paiement peut se faire **en chèque, en chèque vacances, virement ou par carte bancaire** directement sur notre site internet. Pour les stagiaires qui bénéficient d'un financement (mairies, centre social…), il suffit de l'indiquer sur la fiche d'inscription.

Le règlement du stage doit être effectué **impérativement avant le début de la formation**.

PAIEMENT ÉCHELONNÉ JUSQU'À 3 FOIS SANS FRAIS

> CB, CHÈQUE, VIREMENT

FICHE D'INSCRIPTION

N° de dossier internet
(www.jeunes.gouv.fr)

FÉDÉRATION PAS-DE-CALAIS — la ligue de l'enseignement — un avenir par l'éducation populaire

FÉDÉRATION NORD — la ligue de l'enseignement — un avenir par l'éducation populaire

ÉTAT CIVIL

Nom : Prénom :

Civilité : Date de naissance :

Lieu de naissance : Age au 1er jour de stage :

Adresse :

Ville : Code postal :

Téléphone :

Téléphone en cas d'urgence (obligatoire) : Lien avec le stagiaire :

Adresse des parents ou du responsable légal :

Email (obligatoire) :

LA SESSION

Je désire m'inscrire au stage ci-dessous :

❒ BAFA Formation Générale ❒ BAFD Base

❒ BAFA Approfondissement ou Qualification ❒ BAFD Perfectionnement

Choix 1 :

Lieu : ..... Du : ..... au : .....

Thème (Approfondissement ou Qualification) : .....

Choix 2 (en cas d'annulation) :

Lieu : ..... Du : ..... au : .....

Thème (Approfondissement ou Qualification) : .....

❒ Stage en internat ❒ en demi-pension ❒ Stage en externat

FINANCEMENT

Cette formation est effectuée : ❒ A titre individuel

❒ Pour le compte d'un employeur ou d'une collectivité

Formation prise en charge par : .....(coordonnées complètes)

Somme prise en charge : .....

(dans ce cas, joindre obligatoirement une attestation de prise en charge)

PIÈCES À JOINDRE À CETTE FICHE D'INSCRIPTION

• **Paiement** ❒ en 1 fois ❒ En plusieurs fois (1 à 3)

• **Certificat de stage pratique** pour l'Approfondissement BAFA ou le Perfectionnement BAFD

• **Une copie du diplôme BAFA** ou de la dérogation pour la base BAFD

RESTAURATION (en fonction des lieux de stage)

La Ligue de l'enseignement, soucieuse de promouvoir la laïcité dans l'esprit républicain dans lequel elle s'inscrit, prendra en compte les traditions culturelles et cultuelles de chacun en proposant une alternative dans sa restauraton (avec ou sans viande), mais ne pourra répondre aux prescriptions particulières (à l 'exception des prescritions médicales).

Régime alimentaire pour le repas : ❒ Aucun ❒ Régime alimentaire : .....

❒ Allergies : .....

ADHÉSION

L'adhésion à la Ligue de l'enseignement est déjà intégrée au prix de la formation. Cette adhésion vous permet de participer à la vie de notre association, accéder à de nombreuses informations et ressources, bénéficier gratuitement de formations complémentaires...

Contactez-nous pour toute demande.

AUTORISATIONS

Je soussigné(e), (nom, prénom) ..... (stagiaire majeur)
ou représentant légal de ..... (stagiaire mineur)
atteste avoir pris connaissances de l'ensemble des conditions générales de vente, du projet éducatif, et autorise :

• la communication de mes coordonnées pour organiser un covoiturage : ❒ OUI ❒ NON

• ce(cette) dernier(e) à voyager seul(e) ou accompagné(e) pour les besoins du stage ou en cas de renvoi : ❒ OUI ❒ NON

• le directeur à faire donner les soins nécessaires à mon enfant, en cas de maladie, d'accident, ainsi qu'aux chirurgiens et anesthésistes en cas d'intervention chirurgicale : ❒ OUI ❒ NON

• m'engage à rembourser à la Ligue de l'enseignement les frais médicaux, pharmaceutiques et/ou chirurgicaux ainsi que les frais annexes éventuels engagés.

Informations médicales que vous souhaitez nous communiquer : .....
.....

• autorise la Ligue de l'enseignement à utiliser les photos et vidéos prises durant les stages lors de ses manifestations et dans tous les supports de communication (papier et web), et ceci sans compensation financière :

❒ OUI ❒ NON

• autorise la Ligue de l'enseignement à me contacter par email, téléphone ou courrier postal pour l'envoi d'informations ou de documents.

À : .....

Le : .....

Signature :

(précédée de la mention «lu et approuvé»)

Données personnelles : vous bénéficiez d'un droit d'accès, de rectification et de suppression des données personnelles vous concernant. Mentions légales sur www.bafaligue5962.org

CONDITIONS D'INSCRIPTION

POUR TOUTES NOS FORMATIONS !

INSCRIPTION :

Les inscriptions s'effectuent par papier ou directement en ligne, sur notre site **www.bafaligue5962.org** et sont enregistrées par ordre d'arrivée des dossiers complets, dans la limite des places disponibles. C'est le nombre de candidats qui détermine la clôture des inscriptions par session. Votre inscription ne sera prise définitivement en compte qu'après remplissage de tous les champs du dossier d'inscription en ligne, et validation de la totalité de votre règlement.

PAIEMENT :

La session de formation doit être payée en totalité avant le début de la formation. Vous pouvez opter pour un paiement échelonné de 1 à 3 fois, en choisissant l'option lors de votre paiement en ligne. La Ligue de l'enseignement se réserve le droit de ne pas convoquer, ou de ne remettre aucun certificat de stage aux stagiaires qui n'auraient pas soldé leur compte avant le début de la formation.

CONVOCATION :

Une convocation (précisant les renseignements pratiques pour vous rendre sur les lieux de stage ainsi que les détails nécessaires à sa préparation et à son déroulement) vous parviendra par mail et par courrier, au plus tard 7 jours avant le début du stage.

ANNULATION :

Aucun remboursement ne sera effectué si l'annulation est faite à moins de 15 jours du début de la formation. Pour toute annulation supérieure à 15 jours du début de la formation, 150€ vous seront facturés au titre de frais de dossier.

MODIFICATION OU ANNULATION DE STAGE :

Certains lieux de stages peuvent être modifiés, voire plusieurs stages regroupés sur un même lieu. Nous pouvons également être amenés à annuler un stage. Les stagiaires inscrits seront avisés de ces modifications, et des solutions de remplacement leur seront proposées. En cas d'annulation d'un stage sans que soient proposées des solutions de remplacement, la totalité des sommes versées vous sera remboursée.

ABANDON DE STAGE :

Dans le cas d'un abandon de stage, l'intégralité de la somme sera facturée, sauf si celui-ci est motivé avec un certificat médical. Dans ce cas, un report vous sera proposé (encaissement de la totalité du stage + frais de report).

REPORT :

Pour une formation générale BAFA, une qualification ou une base BAFD, la somme de 150€ vous sera facturée si le stage est effectué en internat, 60€ s'il est effectué en demi-pension. Pour un BAFA approfondissement ou un perfectionnement BAFD, la somme de 110€ vous sera facturée pour une formation en internat, et 50€ pour une formation en demi-pension.

BAFA / BAFD

2021-2022

LA LIGUE DE L'ENSEIGNEMENT

VOS CONTACTS DANS LE NORD ET LE PAS-DE-CALAIS

NORD (59)

LIGUE DE L'ENSEIGNEMENT DU NORD

7 rue Alphonse Mercier / 59000 LILLE

03 20 14 55 12

bafa@ligue59.org

www.ligue59.org

PAS-DE-CALAIS (62)

LIGUE DE L'ENSEIGNEMENT DU PAS-DE-CALAIS

55 rue Michelet / 62000 ARRAS

03 21 24 48 66

bafabafd@ligue62.org

www.ligue62.org

WWW.BAFALIGUE5962.ORG

FÉDÉRATION NORD la ligue de l'enseignement un avenir par l'éducation populaire

FÉDÉRATION PAS-DE-CALAIS la ligue de l'enseignement un avenir par l'éducation populaire

LA DIVERSITÉ EST UNE FORCE